

## Decreto sostegni bis

Adempimenti ex art. 58 comma 5 DI 73/2021 convertito in L. 106 del 23.7.2021  
 pubblicata in GU 176 del 24 luglio 2021

a) l'organizzazione interna, con particolare riferimento all'articolazione degli uffici e all'organigramma.

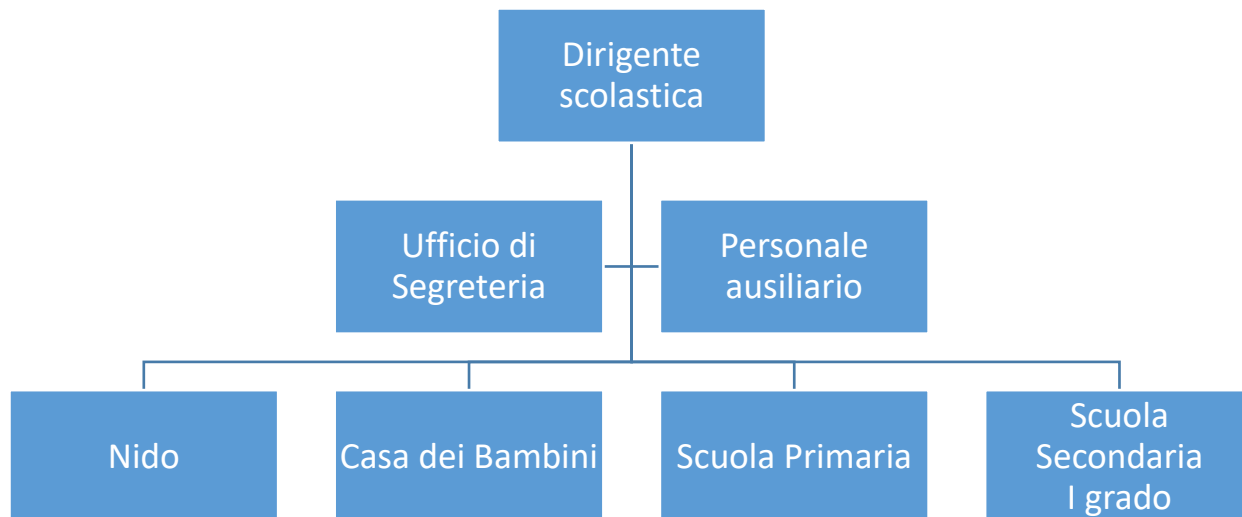

### Anno educativo / scolastico 2019-2020

Ente gestore

Natura giuridica dell'Ente

**Associazione Scuola Montessori**

Associazione riconosciuta: iscritta nel registro delle persone giuridiche c/o Prefettura di Como n. 12 dal 21/09/09.

#### ISTITUZIONE AUTONOMA EDUCATIVA

Denominazione

Autorizzazione al funzionamento

Indirizzo

Dirigente responsabile

Coordinatore con insegnamento

N. gruppi

N. educatrici

**NIDO MONTESSORI**

Provincia di Como, settore solidarietà sociale; Determinazione dirigenziale n. 1917 del 16.11.2004.

via Bignanico 4 - 22100 - Como - CO.

Dirigente scolastica

Sì

4

7 (n. 2 assenze per maternità)



## ISTITUZIONI AUTONOME PARITARIE SCOLASTICHE

Denominazione	<b>scuola d'infanzia "Casa dei Bambini"</b>
Codice meccanografico	CO1A105002
Riconoscimento parità	scuola paritaria dall'anno scolastico 2000-2001
Indirizzo	via Bignanico 4 - 22100 - Como - CO
Dirigente responsabile	Dirigente scolastica
Coordinatore con insegnamento	Sì
N. sezioni	3
N. docenti	4
N. docenti specialisti e assistenti	3

Denominazione	<b>scuola primaria "Giuseppe Bedetti"</b>
Codice meccanografico	CO1E00800E
Riconoscimento parità	scuola parificata nel 1971 e scuola paritaria dall'anno scolastico 2001-2002
Indirizzo	via Bignanico 4 - 22100 - Como - CO
Dirigente responsabile	Dirigente scolastica
Coordinatore con insegnamento	Sì
N. classi	9
N. docenti	10 (n. 1 assenza per maternità)
N. docenti specialisti e assistenti	13

Personale ausiliario	1
Ufficio di Segreteria e amministrazione	3

## ISTITUZIONE AUTONOMA PARITARIA SCOLASTICA

Denominazione	<b>scuola secondaria di I grado "Maria Montessori"</b>
Codice meccanografico	CO1MCB500P
Riconoscimento parità	scuola paritaria dall'anno scolastico 2011-2012
Indirizzo	via Polano 55 - 22100 - Como - CO
Dirigente responsabile	Dirigente scolastica
Coordinatore con insegnamento	Sì
N. classi	4
N. docenti	14 (n. 1 assenza per aspettativa)
N. assistenti	3

Personale ausiliario	0
Ufficio di Segreteria	1

**b) le informazioni relative ai titolari di incarichi di collaborazione o consulenza, compresi gli estremi dell'atto di conferimento dell'incarico, il curriculum vitae e il compenso erogato.**

Nell'anno scolastico 2019/2020 c'è stato un incarico di collaborazione per Educazione musicale alla Scuola secondaria di I grado.

**c) il conto annuale del personale e delle relative spese sostenute, con particolare riferimento ai dati relativi alla dotazione organica e al personale effettivamente in servizio e al relativo costo, nonché i tassi di assenza;**

- Il costo complessivo annuale del personale dipendente e collaboratore, relativo al 2019/2020 ammonta a euro 1.261.970,00 (voce Bilancio consuntivo). Si noti che l'Istituto ha fatto ricorso al FIS.
- Il tasso di assenza percentuale di tutto il personale, relativo al 2019/2020 è del: 36,58% (calcolato su tutto il personale, da settembre 2019 ad agosto 2020, comprese le assenze dovute a FIS).

**d) i dati relativi al personale in servizio con contratto di lavoro non a tempo indeterminato;**

**PERSONALE A TEMPO DETERMINATO**

n. educatori	3
n. docenti	4
n. docenti specialisti e assistenti	8
n. personale ATA	1

**e) i documenti e gli allegati del bilancio preventivo e del conto consuntivo;**

- Il bilancio e gli allegati sono pubblicati nel sito internet.

**f) le informazioni relative ai beni immobili e agli atti di gestione del patrimonio.**

- L'Ente non è proprietario di beni immobili.